

LEGENDA

CLASSE A1: AREE SUSCETTIBILI DI COLATE E/O APPORTI DETRITICO-PIROCLASTICI DA ALLUVIONAMENTO...
SETTORE MERIDIONALE - suscettibilità ad eventi franosi tipo colate traslative e scorrimenti rotazionali...
SETTORE OCCIDENTALE - suscettibilità ad eventi alluvionali con elevato trasporto solido...
SETTORE SETTENTRIONALE - suscettibilità ad eventi alluvionali con elevato trasporto di materiale solido...
CLASSE A2: AREE SUSCETTIBILI DI COLATE E/O APPORTI DETRITICO-PIROCLASTICI DA ALLUVIONAMENTO E DI FRANE DA CROLLI...
FASCIA COSTIERA - suscettibilità ad eventi franosi tipo crolli s.l. in ammassi rocciosi frantumati...
SETTORE OCCIDENTALE - suscettibilità ad eventi franosi tipo crolli s.l. di massi di Tufo Verde...
CLASSE B: AREE DOVE NON SONO STATE RISCOSE EVIDENZE DI FENOMENI DI CUI ALLA CLASSE A...
SUSCETTIBILITÀ AD EVENTI ALLUVIONALI - oltre alle conche endoreiche dei crateri di Campotese...
SUSCETTIBILITÀ A POTENZIALI FENOMENI DI INSTABILITÀ DI VERSANTE - queste aree corrispondono a pareti verticali in ammassi rocciosi frantumati...
CLASSE C: AREE NON SUSCETTIBILI DI FENOMENI FRANOSI E/O DI EVENTI ALLUVIONALI.
Aree pianeggianti e subpianeggianti caratterizzate da scarsa energia del rilievo...

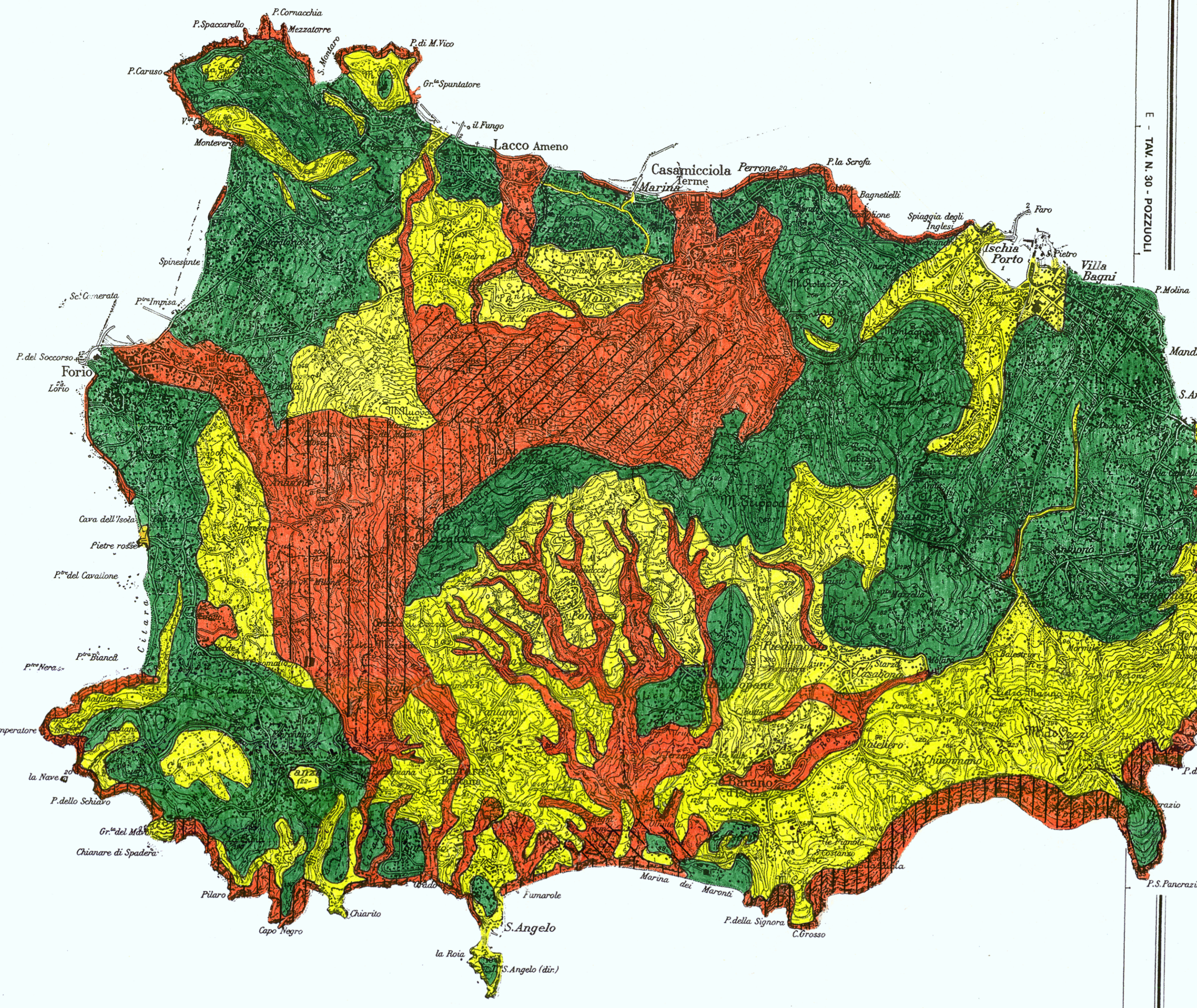

REGIONE CAMPANIA

CARTA TOPOGRAFICA PROGRAMMATICA REGIONALE

TAV. N. 29 - ISOLA D'ISCHIA (QUADRANTE 183-II)

Scala 1:25.000

EDIZIONE AGGIORNATA ALL'ANNO 1989

SERIE MONOCOLORE

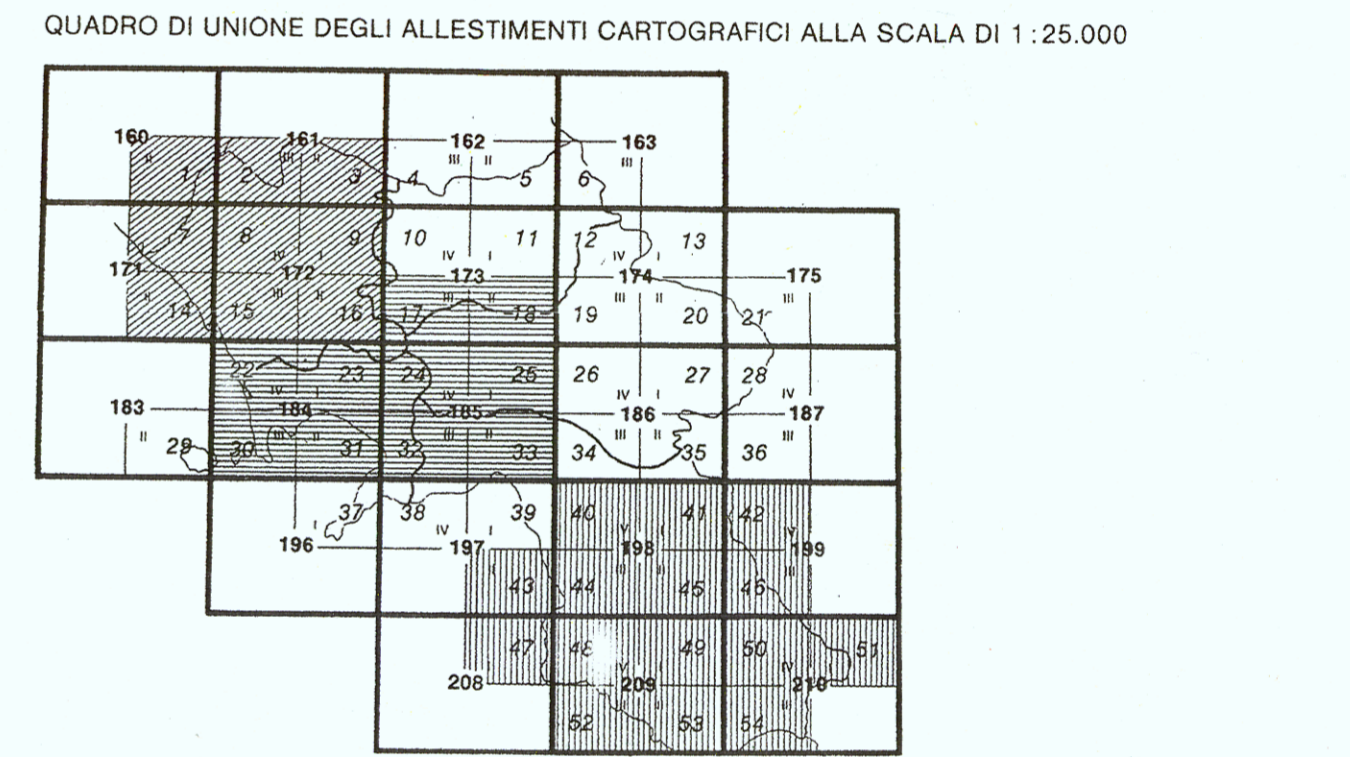
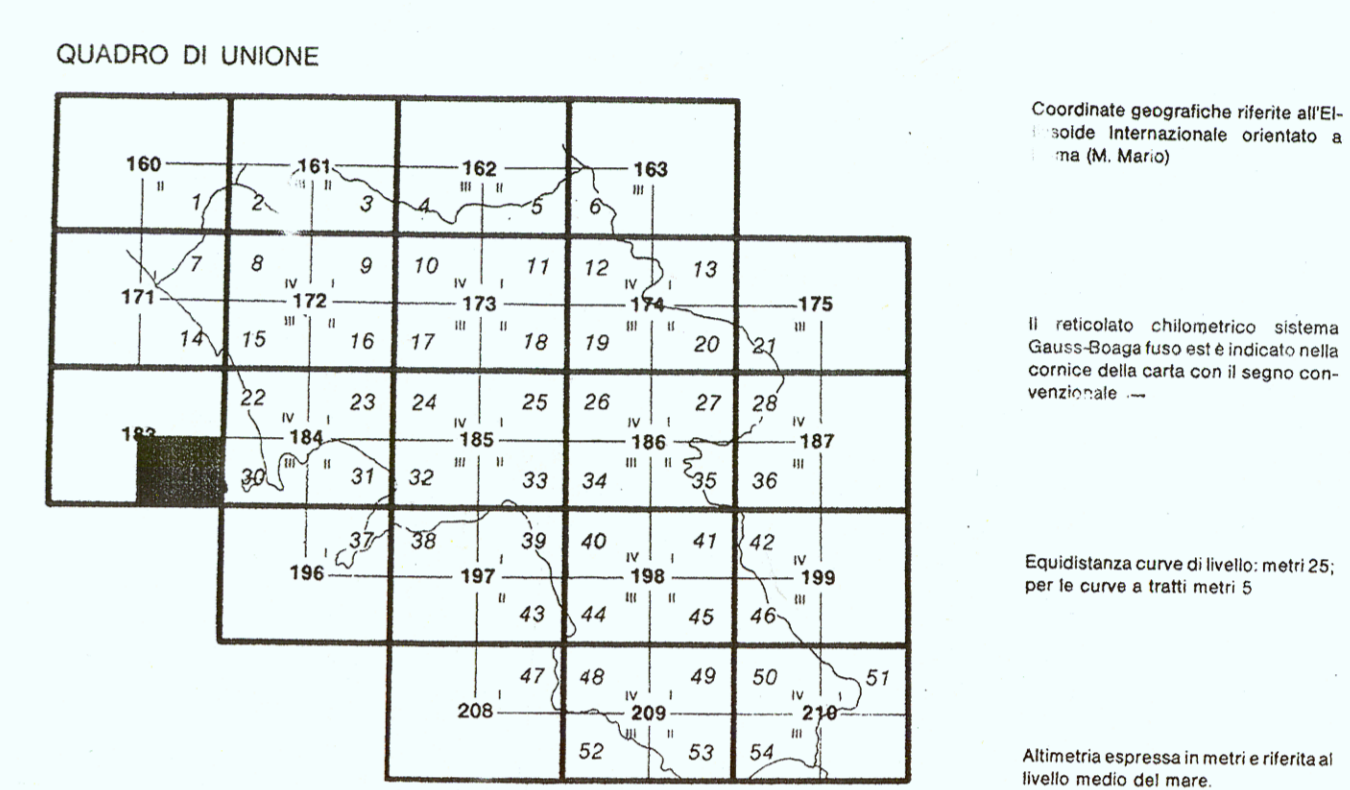

Area Metropolitan of Naples - Levels 1980 - (execution: S.T.R. - Napoli)
Area Province of Caserta - Levels 1985 - (execution: S.T.R. - Napoli)
Area Cilento e Valle del Sele - Levels 1989

SEGNI CONVENZIONALI
Table listing various symbols for roads, railways, rivers, and other geographical features with their corresponding graphical representations.

C.U.G.R.I.
CONSORZIO INTER-UNIVERSITARIO
per la Previsione e Prevenzione dei Grandi Rischi
Università di Salerno - Università di Napoli "Federico II"

Autorità di Bacino Nord-Occidentale della Campania

PIANO STRAORDINARIO PER LA RIMOZIONE DELLE SITUAZIONI A RISCHIO PIU' ALTO
contenente
L'INDIVIDUAZIONE E LA PERIMETRAZIONE DELLE AREE A RISCHIO IDROGEOLOGICO MOLTO ELEVATO PER L'INCOLUMITÀ DELLE PERSONE E PER LA SICUREZZA DELLE INFRASTRUTTURE E DEL PATRIMONIO AMBIENTALE E CULTURALE
D.L. 11/06/98, n°180 convertito in legge 03/08/98, n°267
D.P.C.M. 29/09/98
D.L. 13/05/99, n°132 convertito in legge 13/07/99, n°226

Rischio di Frana
Carta degli scenari della suscettibilità
Tav. N. 29 - Isola d'Ischia - (Quadrante 183-II)
Collaboratori: dott. geol. Sossio Del Prete, dott. geol. Rita Mele
Scala 1: 25.000
Ottobre 1999

I RESPONSABILI SCIENTIFICI
Prof. Geol. Roberto de Riso
Prof. Ing. G.B. Fenelli
Dipartimento di Ingegneria Geotecnica

CARTOGRAFIA PROGRAMMATICA REGIONALE ALLA SCALA DI 1:25.000 ALLESTITA PER QUADRANTI ED ESEGUITA IN CONFORMITÀ DEL PROGRAMMA QUADRO CARTOGRAFICO REGIONALE - APPROVATO DALLA GIUNTA REGIONALE DELLA CAMPANIA CON DELIBERAZIONE N. 4665 DEL 26-05-1980
CARTOGRAFIA DI BASE DESUNTA PER ASSEMBLAGGIO DA I TIPI DELLE -TAVOLETTE- ALLA SCALA DI 1:25.000 DELL'ISTITUTO GEOGRAFICO MILITARE - EDIZIONE 1955
Da tipi dell'Istituto Geografico Militare - Autorizzazione N° 2142 del 11-10-1984
Connotato ai sensi della Legge 2-2-1960 N° 68 - Nulla osta alla diffusione N° 215 in data 10-6-1988
Aggiornamenti aerofotogrammetrici al 2-2-1989 con adeguamento della «classifica» della visibilità «fiume» e «sicurezze prestesite dedicate» - «omografia» - «toponimici» per concordanza agli «nomini cartografici» - «aggiornamenti»
proprietà: REGIONE CAMPANIA - Riproduzione vietata - Tutti i diritti riservati

elaborazione cartografica e stampa S.E.L.C.A. - Via R. Giuliani, 153 - Firenze - 1999