

C.U.G.R.I.



CONSORZIO INTER - UNIVERSITARIO
per la Previsione e Prevenzione dei Grandi Rischi
Università di Salerno – Università di Napoli "Federico II"

Autorità di Bacino del Sarno

**PIANO STRAORDINARIO PER LA RIMOZIONE
DELLE SITUAZIONI A RISCHIO PIÙ ALTO**

contenente

**"L'INDIVIDUAZIONE E LA PERIMETRAZIONE DELLE AREE A RISCHIO IDROGEOLOGICO
MOLTO ELEVATO PER L'INCOLUMITÀ DELLE PERSONE E PER LA SICUREZZA DELLE
INFRASTRUTTURE E DEL PATRIMONIO AMBIENTALE E CULTURALE"**

D.L. 11/06/98, n°180 convertito in legge 03/08/98, n°267
D.P.C.M. 29/09/98,
D.L. 13/05/99, n°132 convertito in legge 13/07/99, n°226

Rischio di Frana

**Carta delle intensità dei fenomeni
franosì in funzione delle massime
velocità attese**

Tav. N. 24 - Nola - (Quadrante 185-IV)

Coordinatore: dott. geol. A. Santo

Collaboratori: dott. geol. G. Gaeta
dott. geol. M. Liguori
dott. geol. M. Rotella

Scala 1: 25.000

Ottobre 1999

I RESPONSABILI SCIENTIFICI
Prof. Geol. R. de Riso
Prof. Ing. G.B. Fenelli

Dipartimento di Ingegneria Geotecnica

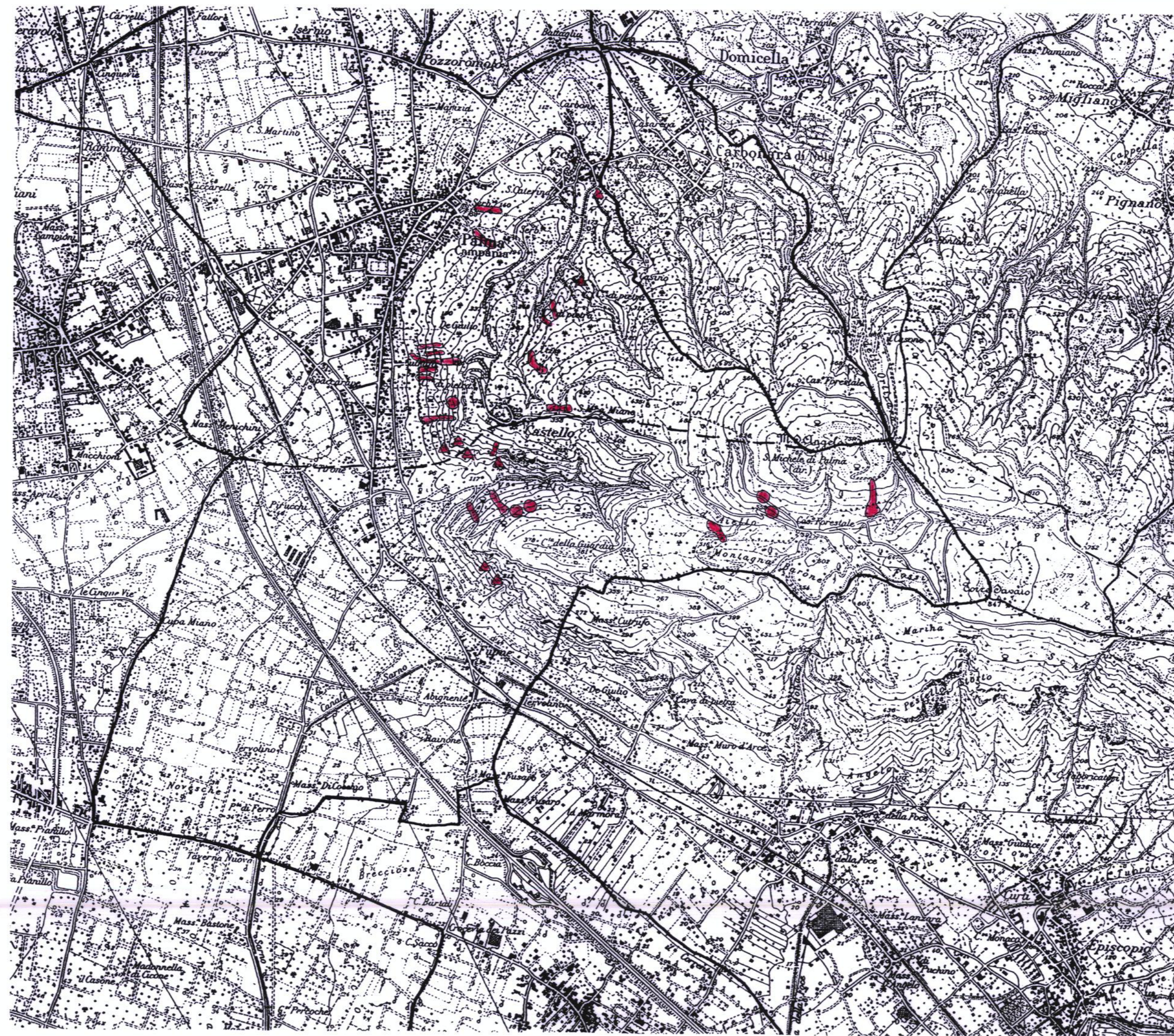

LEGENDA



velocità da rapida ad
estremamente rapida

- crollo attivo o quiescente
- colata rapida di fango attiva o quiescente
- colata di detrito attiva o quiescente
- colata rapida in terreni prevalentemente
marnosi-argillosi attiva o quiescente
- scorrimento traslativo attivo

